

Vivre et découvrir la vie d'un étudiant ...

Pour bien préparer ton orientation et découvrir ta future formation

**La formule étudiant d'un jour est faite pour toi !**

BTS Support à l'Action Managériale office Manager, BTS Gestion de la Pme, BTS Comptabilité Gestion, tu veux en savoir plus sur un de ces BTS ?

Alors, inscris-toi en complétant le formulaire ci-dessous  
Et en le renvoyant par mail à [pes@ensemble-montplaisir.org](mailto:pes@ensemble-montplaisir.org)

### Coupon d'inscription à « Etudiant d'un Jour »

Nom : ..... Prénom : .....

Etablissement d'origine : .....

Classe actuelle : .....

Adresse : .....

Code Postal : ..... Ville : .....

Adresse e-mail (**obligatoire**) : .....

Téléphone de l'élève : .....

Téléphone des parents : .....

**Formation souhaitée:** .....

**Date choisie \* (voir planning en page 2):** .....

\*Une confirmation de participation vous sera envoyée par mail.

## Calendrier pour une immersion « Etudiant d'un jour »

**Le nombre de places par session est limité**

- Les immersions ont lieu sur une journée ou une demi-journée de préférence sur les cours d'enseignement professionnel.
- L'élève s'engage à respecter sa participation sur la date confirmée.

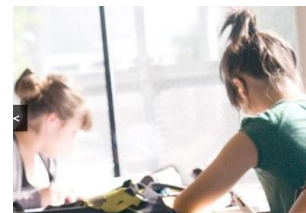

### BTS SUPPORT A L'ACTION MANAGERIALE

Accueil par les étudiants de 1<sup>ère</sup> année  
sur **une journée complète**

- Jeudi 2 Février 2023 de 8h à 17h
- Vendredi 3 Février 2023 de 8h à 14h

### BTS GESTION DE LA PME

Accueil par les étudiants de 1<sup>ère</sup> année  
participation aux ateliers professionnels  
**en journée complète**

- Mardi 13 Décembre 2022 de 8h à 16h
- Mardi 3 Janvier 2023 de 8h à 16h
- Mardi 10 Janvier 2023 de 8h à 16h
- Mardi 17 Janvier 2023 de 8h à 16h
- Mardi 24 Janvier 2023 de 8h à 16h
- Mardi 31 Janvier 2023 de 8h à 16h
- Mardi 21 Février 2023 de 8h à 16h
- Mardi 28 Février 2023 de 8h à 16h
- Mardi 7 Mars 2023 de 8h à 16h
- Mardi 14 Mars 2023 de 8h à 16h

### BTS COMPTABILITE GESTION

Accueil par les étudiants de 1<sup>ère</sup> année  
sur **une demi-journée**

- Mercredi 18 Janvier 2023 de 13h à 16h30
- Vendredi 27 Janvier 2023 de 8h à 12h
- Jeudi 2 Février 2023 de 8h à 12h
- Mercredi 22 Février 2023 de 13h à 16h30
- Vendredi 3 Mars 2023 de 8h à 12h
- Jeudi 9 Mars 2023 de 8h à 12h
- Vendredi 17 Mars 2023 de 8h à 12h
- Mercredi 22 Mars 2023 de 13h à 16h30